

Morning France Europe

La prudence va dominer

Les indices européens sont attendus en recul dans le sillage de la nette observée à Wall Street. Le rebond observé à la Bourse de Tokyo pourrait limiter l'ampleur de ce recul à l'ouverture. Les investisseurs seront prudents en l'absence de marchés américains, fermés pour cause de fête de Thanksgiving. Sur le marché des changes, la monnaie unique a touché un nouveau plus haut à 1,4872 dollar. Sur le front des valeurs, Air France-KLM a publié ses résultats trimestriels. La spéculation autour de Clarins pourrait s'essouffier. L'Oreal estimerait le groupe survalorisé, laissant la place à PPR. (AOF - 22.11.2007 - 08H39)

Chiffres du jour

8h00 : (ALLEMAGNE)

Publication détaillée du PIB du troisième trimestre

11h00: (ZONE EURO)

Nouvelles commandes à l'industrie pour septembre

Analyse FTSEurofirst 80

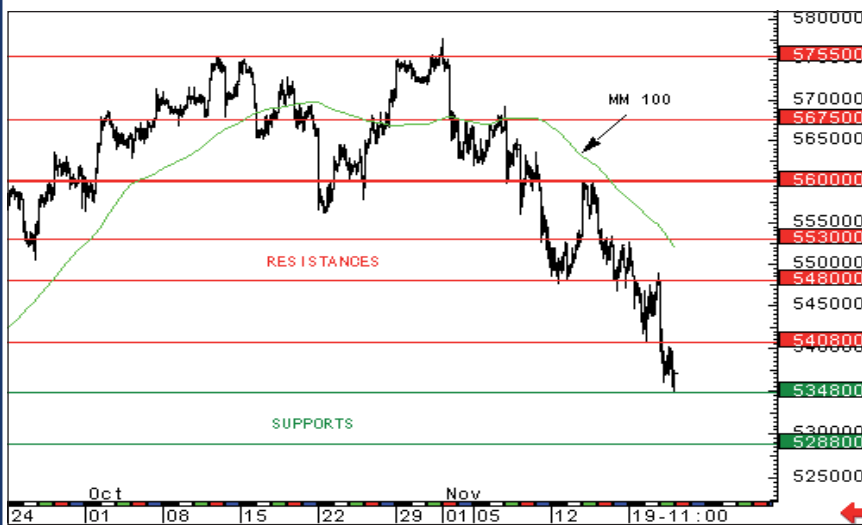

Poursuite de la baisse attendue

Après l'échec à déborder la résistance à 5600pts, les cours du FTSEurofirst 80 sont repartis en baisse. Les prix testent le support à 5348pts. Notre opinion est neutre pour les heures à venir dans l'attente d'un signal permettant un avis plus tranché. En cas de rupture de 5348pts, la baisse reprendrait vers 5288pts. (DBD - 22.11.2007 - 08H08)

Cotation		Analyse technique
8	Cours : 5371,24 pts Var. veille : -2,01 % Var. 31/12 : +3,13 % Var. 1 an : +6,15 % Var. 3 ans : +51,23 %	Rés. : 4508 / 5480 Sup. : 5348 / 5288
69		Tendance de fond HAUSSIERE

Consensus des analystes / Analyse Technique

	Cette semaine	Il y a 1 mois	Il y a 50 jours	il y a 200 jours
IAOF 80 (%± 0..100)	+ 58,05	+ 58,28	+ 57,24	+ 48,52
Objectif de cours MT	5930,00	5930,00	5930,00	5680,00
Potentiel (%)	+ 10,40	+ 4,68	+ 10,18	+ 5,31
Volatilité période (%)	+ 18,56	+ 14,52	+ 14,01	+ 15,95

Principaux secteurs

valeurs par secteur	% poids dans l'indice	dernier cours €	% var. veille	% var. 31/12	avis CT Tec	date dividende
Banques (18,24 %)						
Banco Santander S.A.	3,35	14,46	-2,17	+2,26	↑	01/11/07
BNP Paribas	2,30	68,66	-3,10	-16,93	→	24/05/07
Banco Bilbao Vizcaya Argen.	2,22	16,08	-2,43	-11,84	↓	10/10/07
Télécommunications filaires (10,34 %)						
Telefonica	3,95	22,39	-2,35	+38,90	↓	14/11/07
France Telecom	1,88	26,16	-2,31	+24,87	↓	07/06/07
Deutsche Telekom	1,82	15,10	-0,92	+9,10	↑	04/05/07
Producteurs de pétrole et gaz (8,43 %)						
Total	4,84	54,80	-0,20	+0,27	↑	16/11/07
ENI	2,47	24,15	+0,33	-5,34	↓	22/10/07
Repsol-Ypf	1,12	24,76	-1,43	-5,50	↓	05/07/07

Principales autres valeurs

Nokia	3,68	25,39	-4,12	+64,02	→	04/05/07
E.ON	3,35	137,75	-0,35	+33,96	↓	04/05/07
Siemens AG	3,21	96,25	-0,56	+28,09	↑	26/01/07
Daimler AG	2,44	64,24	-3,53	+37,27	↓	05/04/07
Allianz SE	2,22	134,65	-2,43	-12,99	↓	03/05/07

Trackers et structurés

iShares E First80
Dernier cours : 13,60 Date du cours : 9/11/2007

Lyxor Etf Ftseurofirst 80 Fcp
Dernier cours : 53,58 +haut/+bas : 54,23 / 53,58

Sgam Etf Flex.Fts.80 Mini Fcp
Dernier cours : 53,14 +haut/+bas : 53,43 / 53,01

Sgam Etf Flex.Fts.80 Size Fcp
Dernier cours : 5336,80 +haut/+bas : 5368,69 / 5329,60

Sgam Etf Lever. Fts.80 Fcp
Dernier cours : 56,00 +haut/+bas : 57,20 / 56,00

Cliquer sur les logos pour accéder aux sites des émetteurs

Warrants et certificats

Turbos Société Générale sur FTSEurofirst 80

Contrats dérivés

Contrat à terme FTSEurofirst 80 (mars 08)
Cours compens. : 5441,50 +haut/+bas : 5453,00 / 5453,00