

Morning France Europe

Nouvelle baisse attendue

Les marchés devraient prolonger leur tendance baissière de jeudi dans le sillage de Wall Street, qui a une nouvelle fois lâché prise en seconde partie de séance. Comme sur les marchés américains et asiatiques, les valeurs financières devraient être particulièrement affectées. Ce sont toujours les craintes sur les conséquences réelles de la crise du subprime qui minent le moral des marchés. En France, les investisseurs réagiront aux résultats d'Altadis, de Dexia et à ceux de Zodiac. Sur le marché pétrolier, le baril de Brent est pratiquement stable à 90,28 dollars. (AOF - 16.11.2007 - 08H36)

Chiffres du jour

11h00: (ZONE EURO)

Balance commerciale pour septembre

15h00: (ETATS-UNIS)

Achats nets de titres par les non-résidents pour septembre

15h15: (ETATS-UNIS)

Production industrielle et taux d'utilisation des capacités de production pour octobre

Analyse FTSEurofirst 80

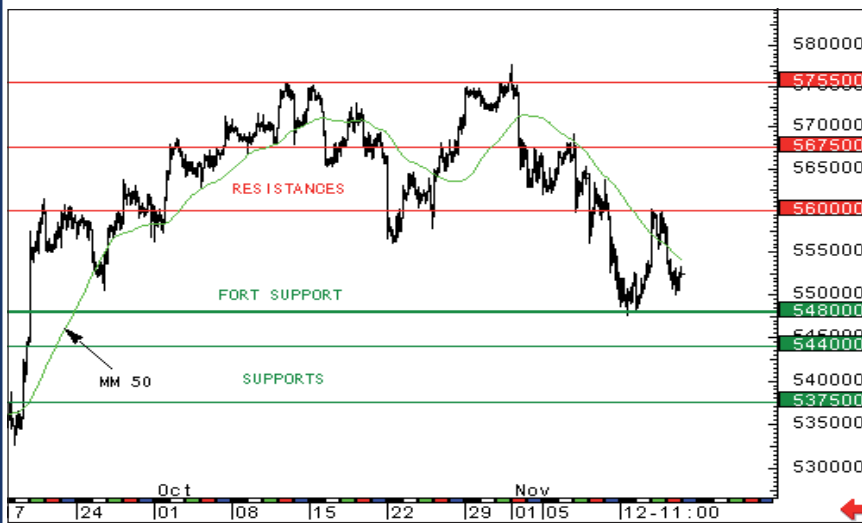

Consolidation au dessus du support à 5480pts

Après l'échec à déborder la résistance à 5755pts, les cours du FTSEurofirst 80 sont repartis en baisse. Une consolidation est attendue sur le support à 5480pts. Notre opinion est neutre pour les heures à venir dans l'attente d'un signal permettant un avis plus tranché. En cas de rupture de 5480pts, la baisse reprendrait vers 5440pts. (DBD - 16.11.2007 - 08H00)

Cotation		Analyse technique
19	Cours : 5523,66 pts Var. veille : -0,83 % Var. 31/12 : +6,06 % Var. 1 an : +8,11 % Var. 3 ans : +53,10 %	Rés. : 5600 / 5675 Sup. : 5480 / 5440
58		Tendance de fond HAUSSIERE

Consensus des analystes / Analyse Technique

	Cette semaine	Il y a 1 mois	Il y a 50 jours	il y a 200 jours
IAOF 80 (%± 0..100)	+ 58,01	+ 57,87	+ 57,38	+ 46,68
Objectif de cours MT	5930,00	5930,00	5930,00	5680,00
Potentiel (%)	+ 7,36	+ 4,11	+ 8,91	+ 5,73
Volatilité période (%)	+ 13,34	+ 11,95	+ 14,06	+ 15,68

Principaux secteurs

valeurs par secteur	% poids dans l'indice	dernier cours €	% var. veille	% var. 31/12	avis CT Tec	date dividende
Banques (18,70 %)						
Banco Santander S.A.	3,32	14,74	-0,54	+4,24	↑	01/11/07
BNP Paribas	2,36	72,70	-0,06	-12,04	→	24/05/07
Banco Bilbao Vizcaya Argen.	2,27	16,87	-0,06	-7,51	↓	10/10/07
Télécommunications filaires (10,04 %)						
Telefonica	3,88	22,61	-0,79	+40,26	↓	14/11/07
France Telecom	1,78	25,44	-0,78	+21,43	↓	07/06/07
Deutsche Telekom	1,73	14,77	+0,41	+6,72	↑	04/05/07
Producteurs de pétrole et gaz (8,16 %)						
Total	4,69	54,60	-0,60	-0,09	↑	18/05/07
ENI	2,35	23,56	-0,09	-7,54	↓	22/10/07
Repsol-Ypf	1,12	25,66	-1,80	-2,06	↓	05/07/07

Principales autres valeurs

Nokia	3,70	26,27	-0,46	+69,70	→	04/05/07
Siemens AG	3,20	98,68	-2,11	+31,33	↑	26/01/07
E.ON	3,19	134,66	+0,10	+30,95	↓	04/05/07
Daimler AG	2,52	68,29	-2,58	+45,92	→	05/04/07
Allianz SE	2,29	143,00	-2,04	-7,60	↓	03/05/07

Trackers et structurés

iShares E First80
Dernier cours : 13,60 Date du cours : 9/11/2007

Lyxor Etf Ftseurofirst 80 Fcp
Dernier cours : 55,36 +haut/+bas : 55,49 / 55,28

Sgam Etf Flex.Fts.80 Mini Fcp
Dernier cours : 54,31 +haut/+bas : 54,64 / 54,31

Sgam Etf Flex.Fts.80 Size Fcp
Dernier cours : 5460,29 +haut/+bas : 5488,55 / 5460,29

Sgam Etf Lever. Fts.80 Fcp
Dernier cours : 59,01 +haut/+bas : 59,96 / 58,82

Cliquer sur les logos pour accéder aux sites des émetteurs

Warrants et certificats

Turbos Société Générale sur FTSEurofirst 80

Contrats dérivés

Contrat à terme FTSEurofirst 80 (mars 08)
Cours compens. : 5585,00 +haut/+bas : 5587,00 / 5587,00